

Dokumentation for slægtsnavnet **Correll**

ID 224-3: [Maria Cathrine Johansdatter Correll](#)

Født: ca. okt. 1725 i København og døbt 17-11-1725 i Garnisonskirken, Kbh. - datter af (ID 448) Johann Correll og (ID 449) hustru Ane Cathrine (ukendt pigenavn):

"Dato (døbt 17. nov. 1725 i Garnisonskirken, København)

Der Vater **Johann Correll**, abged. = abgedancht = abgedankt = abdiceret/aftrådt (soldat),
die Mutter **Ane Cathrine**, das Kind, **Maria Cathrine**."

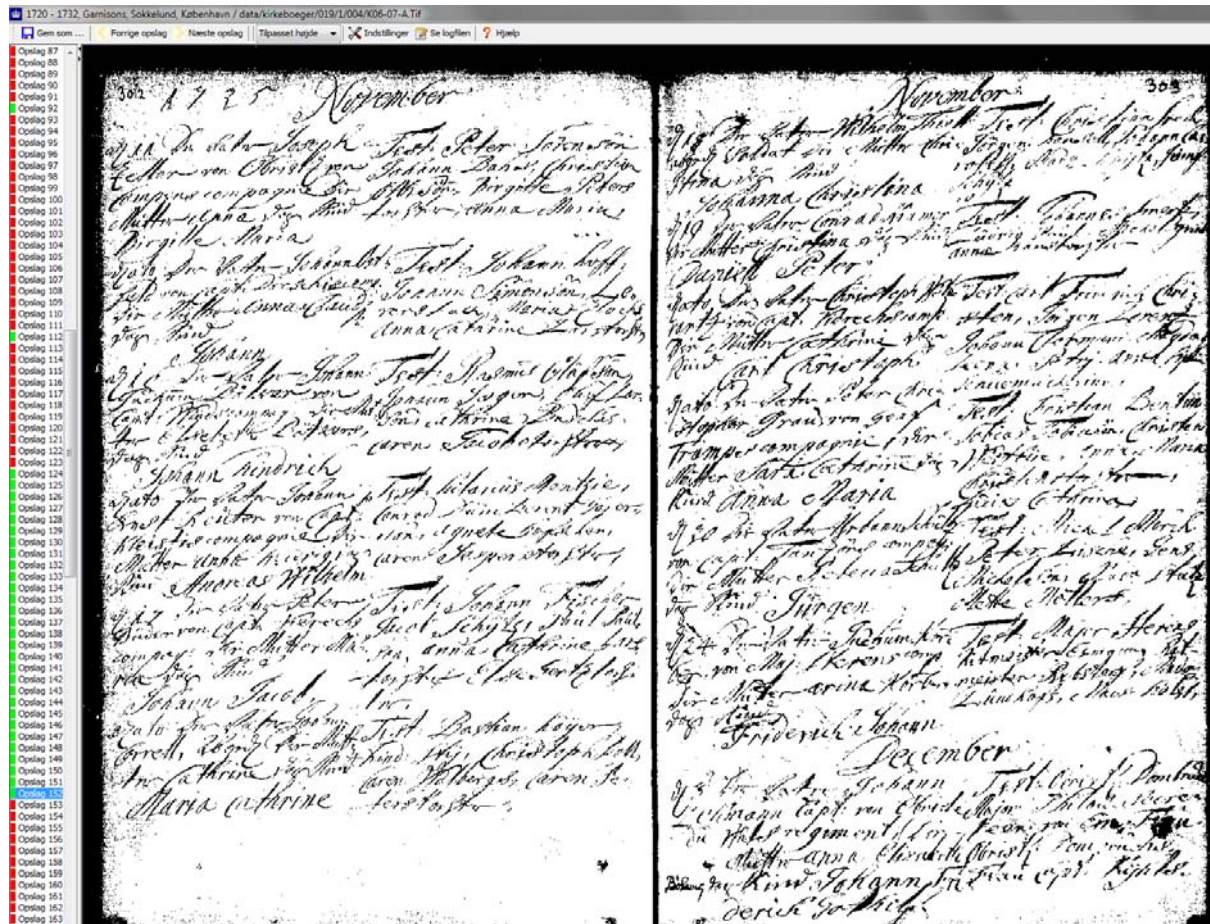

Opriindelig kilde: Fødte/døbte Garnisons sogns kirkebog:
- KB-opslag 152, side 302, nov. 1725. Garnisons sogn. E.M. År 1720-1732.

Ny kildehenvisning: Fødte/døbte Garnisons sogns kirkebog:
- KB-opslag 154, nederst, nov. 1725. Garnisons sogn. E.M. År 1720-1732.

<https://www.sa.dk/ao-soegesider/da/billedviser?bsid=150058#150058,24852103>

Close-up herunder:

Venstre del = forældre og barn

Højre del = Test. (Faddere/vidner)

Kilde: Oprindeligt opslag 152:

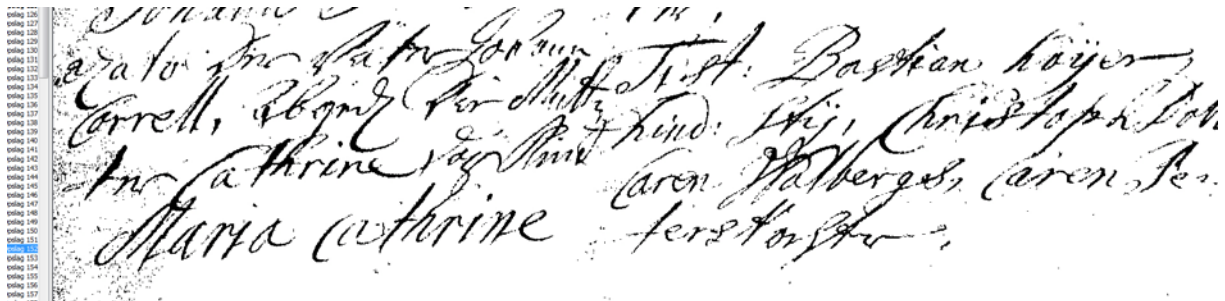

"Dato: Der Vater Johann Correll, abged.

Die Mutter Ane Cathrine, das Kind, Maria Cathrine."

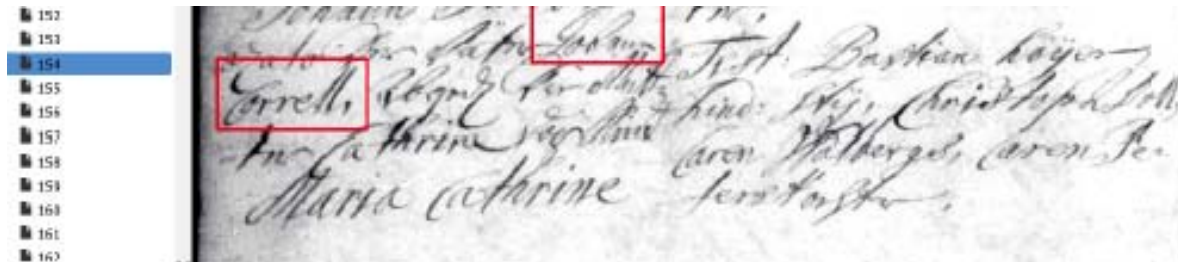

Kilde: Nyt opslag 154.

Maria Cathrine Johannsdatter Denmark Baptisms	
Name	Maria Cathrine Johannsdatter
Gender	Female
Christening Date	17 Nov 1725
Christening Place	Garnisons, København, København, Denmark
Father's Name	Johann Correll
Mother's Name	Cathrine

Kilde: <https://familysearch.org/ark:/61903/1:1:XB75-724>

Familierelationer:

Johann Correll og hans hustru fru Ane Cathrine er Lise-Lone's 5 x tipoldeforældre.

Deres søn, muremester Lorentz Corell, er Lise-Lone's 4 x tipoldefar.

Deres datter, Maria Cathrine Johannsdatter Correll, er Lise-Lone's 4 x tipoldefaster.